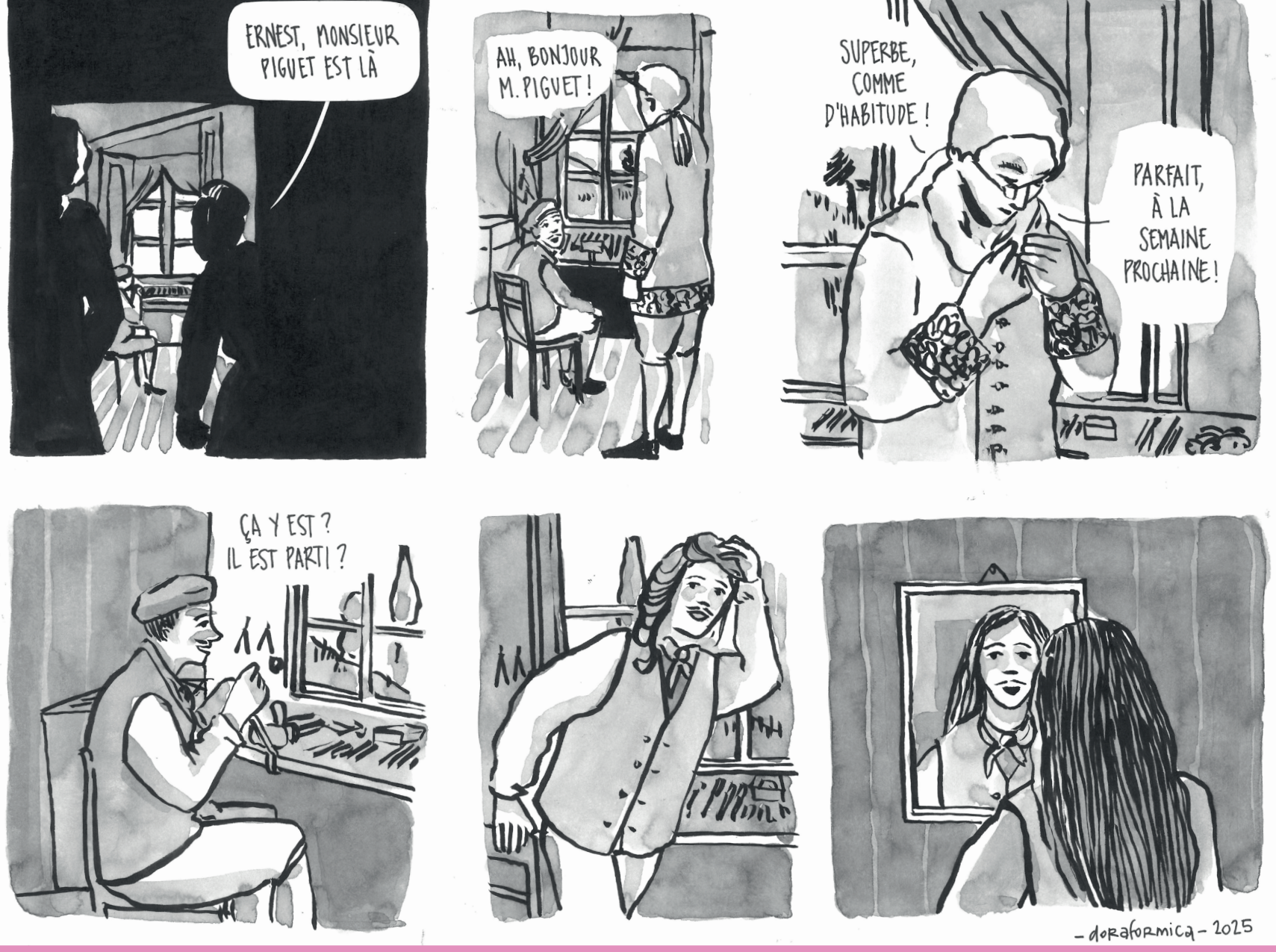

Faculté de droit, des sciences criminelles et d'administration publique

Exposition

Clock Fiction

La vallée des horlogères

Du 9 mars au 29 mai 2026 | espace d'exposition Anthropole
Vernissage 20 mars 2026 | 18 h

Save the date

L'histoire des femmes et l'horlogerie

Demi-journée d'étude, 20 mars 2026
Anthropole salle 2024
Ouvert à toutes et tous sur inscription:
https://go.unil.ch/mleUN

Unil.

BDFIL FESTIVAL DE BANDE DESSINÉE LAUSANNE

ESPACEHORLOGER VALLÉE DE JOUX

PlaGe
Plateforme interfacultaire en Etudes Genre

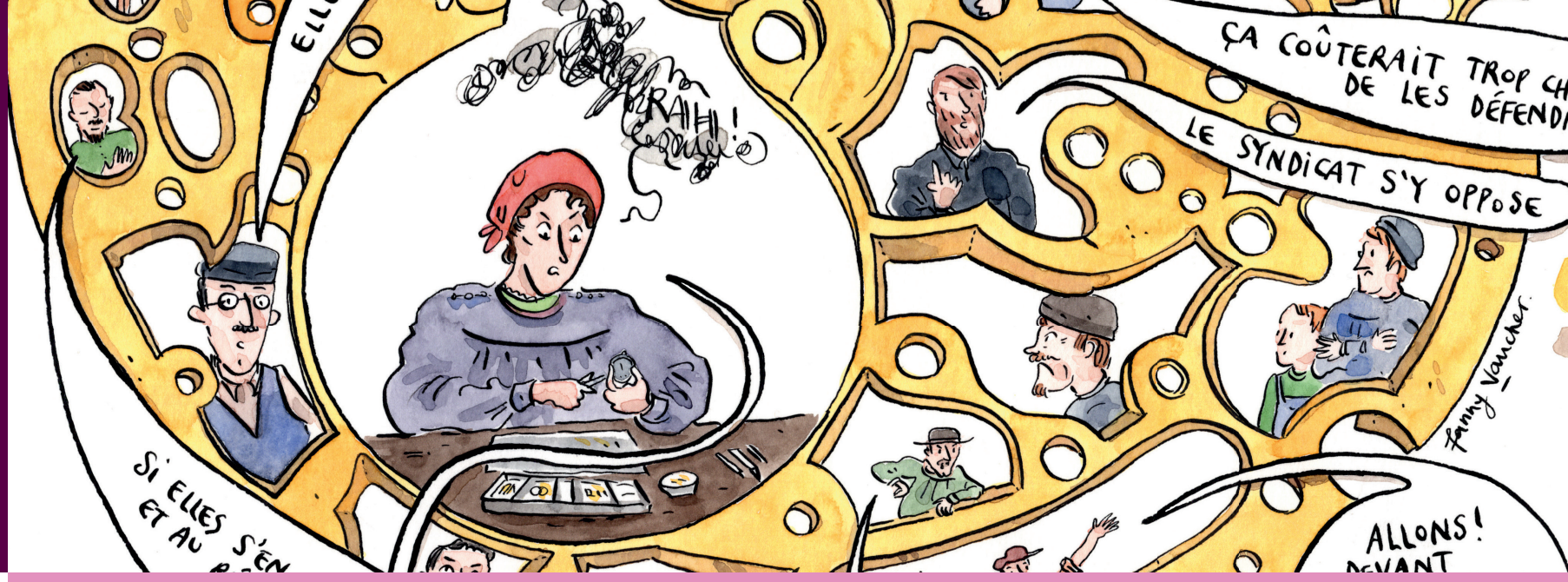

Faculté de droit, des sciences criminelles et d'administration publique

L'histoire des femmes et l'horlogerie

Demi-journée d'étude, 20 mars 2026 | Anthropole salle 2024

Conférences

14h15 **Les droits des femmes: expériences historiques et défis actuels**
Stéphanie Lachat
Codirectrice du Bureau fédéral de l'égalité

14h45 **Interdit aux femmes: un règlement horloger au prisme du genre**
Danièle Tosato-Rigo
Professeure honoraire d'histoire moderne, Unil

Tables Rondes

15h15 **L'histoire et les méconnaissances du droit des femmes: pour un agenda de recherche**
Loraine Chappuis
MER d'histoire moderne, Unil
Jean-Philippe Dunand
Professeur de droit du travail et d'histoire du droit UniNE
Elisabetta Fiocchi-Malaspina
Professeure d'histoire du droit, UZH
Brigitte Studer
Professeure émérite d'histoire contemporaine, UniBE
Coordination: Filippo Contarini
Professeur assistant d'histoire du droit, Unil

16h30 **Femmes et horlogerie**
Sigrid Offenstein
Head of Heritage, Vacheron Constantin
Sébastian Vivas
Directeur Musée et Patrimoine, Audemars Piguet
Aurélie Streit
Vice-Présidente, Fondation Haute Horlogerie
Coordination: Angela Benza
Conservatrice à l'Espace Horloger
Luisa Ferreira
Collaboratrice Scientifique

Dialogue

17h15 **Histoire vécue, histoire dessinée: le réel au prisme de la bande dessinée**
Fanny Vaucher
Illustratrice, autrice du «Siècle d'Emma»
Gaëlle Kovaliv
Co-directrice du Festival BDFIL

Vernissage de l'exposition

18h00 **Démonstration horlogère**
Vanessa Lecci,
émailleuse en horlogerie et artiste

Ouvert à toutes et tous sur inscription
https://go.unil.ch/mleUN

Unil.

BDFIL FESTIVAL DE BANDE DESSINÉE LAUSANNE

ESPACEHORLOGER VALLÉE DE JOUX

PlaGe
Plateforme interfacultaire en Etudes Genre